

Klein Grandbezit

" $\frac{1}{4}$ Schoffeltje"

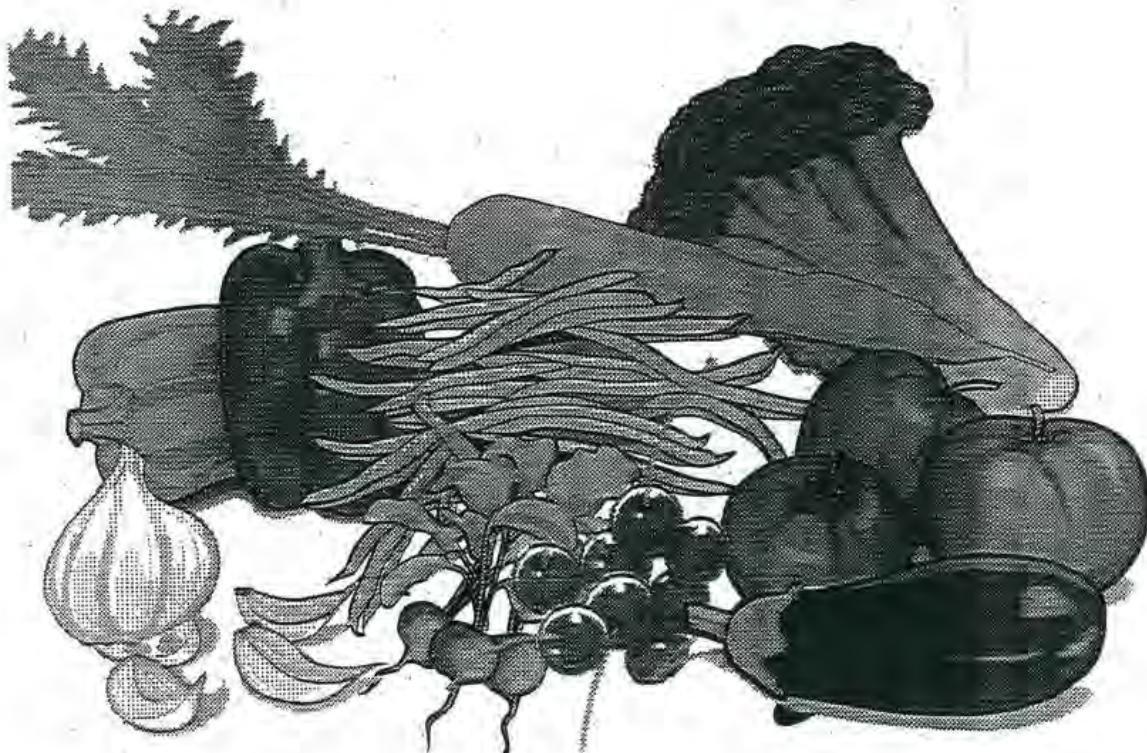

Informatieblad

Klein Grondbezit

Seizoen 2006

uitgave 16

Samenstelling bestuur,

Voorzitter: PENNINGSMEESTER.	L.v.Prooijen 3223 SP Hellevoetsluis	Zeeheldenpad 19 tel: 0181-336848.
Secretaris:	D.v.d.Broek 3247 AL Dirksland	Oranjelaan 25 tel: 0187-602778
Lid:	A. den Eerzamen 3247 AB Dirksland	B.C.Zaayerlaan 38 tel: 0187-1995
Lid:	J. v. Gulik 3247 XP Dirksland	Oudewei 13 tel: 0187-602296
Lid:	W. Zorge 3247 XG Dirksland	Deurloo 13 tel: 0187-602363
Lid:	G.Maasdam 3247 AP Dirksland	Pr. Bernhardlaan 27 tel: 0187- 602091
Lid:	Joh. Riedijk 3247 XS Dirksland	Philipshoofjesweg 52 tel: 0187-602552

Samenstelling tuincommissie,

Zoals jullie wel weten heeft het bestuur enkele jaren geleden een tuincommissie in het leven geroepen, die de tuin van het jaar kiest.

De commissie bestaat uit de volgende heren:

H. de Man van perceel A
K. Keur van perceel B
H. Kievit van perceel C

Deze mensen bekijken enkele keren per jaar hoe de tuintjes erbij liggen, en zij beslissen wie de tuinder van het jaar wordt.

Het voorjaar is aangebroken en de koorts loopt weer op bij onze tuinders.

Een eerste mooie dag en we willen met de cultivator aan de slag gaan, de slapplanten er in zetten, de poters leggen en de andere planten zaaien.

Straks als het wat warmer wordt zal de eerste sla goed smaken zo samen met een vroege aardappel.

Ondertussen hoopte het bestuur dat de aanleg van de nieuwe dreef voor April klaar zou zijn maar het zat een beetje tegen met het weer. Net als we dachten dat het zou kunnen kwam er weer regen. Om de vrachten met repak er in te rijden moet het namelijk goed droog zijn want anders rijdt men de dreef gelijk kapot met die zware vrachtwagens. Een deel is al aangelegd maar door de natte ondergrond moest men stoppen.

De repak komt op een soort doek te leggen wat er voor moet zorgen dat de repak bij elkaar blijft en niet wegzakt in de grond. Zo gauw het kan zal het werk worden afgemaakt.

Sommige huurders waren wat ongeduldig maar de weersgesteldheid is nu eenmaal niet in onze handen. We vragen begrip voor de overlast die is ontstaan maar we weten dat dit snel vergeten zal zijn als de dreef er ligt. De toegankelijkheid van dit perceel wordt met deze maatregel enorm verbeterd, daar zijn we van overtuigt.

Opnieuw vragen we bij de aanvang van dit nieuwe seizoen aandacht voor het voorkomen van overlast. Zorg dat de andere huurders met plezier van hun tuin kunnen genieten door de paden schoon en vrij te houden. Knip grenshagen regelmatig en zorg ervoor dat het maaiwerk van de paden zonder oponthoud kan plaats vinden.

Laten we er met z'n allen voor zorgen dat de percelen er schoon en onderhouden (zonder onkruid) bij liggen. Het oog wil tenslotte ook wat.

Ik wens ieder een vruchtbaar en plezierig teeltseizoen toe.

Leen van Prooijen, voorzitter.

Met ingang van mei zal het bestuur de komende eerste zaterdag van de maand aanwezig zijn om te schouwen, vanaf half tien.

Mochten er vragen of andere dingen zijn die het bestuur eventueel kan oplossen, schroom niet maar vraagt het ons op die zaterdagochtend en zorgt dan dat U er ook bent.

Water bij uw volkstuin daar gelden regels voor.

Als volkstuinder moet u rekening houden met de regels uit het lozingenbesluit Wvo open teelt en veehouderij. Hiermee beschermen we de waterkwaliteit. U bent volgens de wet verplicht om u aan deze regels te houden. Let dus op het volgende.

Chemische bestrijdingsmiddelen.

1. Houd langs de sloot een zone van minimaal een halve meter vrij van gewassen; dit is de zogenaamde teelt vrije zone.
 2. De teeltvrije zone mag niet bemest worden. Bestrijd het onkruid alleen pleksgewijs.*
 3. Voorkom altijd dat er middel naar de sloot kan waaien.
 4. Gebruik geen chemische bestrijdingsmiddelen in het talud.
 5. Vul de gieter of spuitapparatuur niet binnen 2 meter van de insteek van de sloot, zodat morsen in de sloot wordt voorkomen.
 6. Voorkom dat gebruikte gieters en spuitapparatuur in direct contact komen met water in de sloot. Er kunnen nog restjes middel in zitten.
 7. Maak niet meer middel aan dan noodzakelijk en houd de dosering op de verpakking aan.
 8. Lever resten bestrijdingsmiddelen in bij het chemisch afval.
- Met pleksgewijs wordt bijvoorbeeld bedoeld het gebruik van een Strijkstok met contactmiddel, het gebruik van granulaat of pleksgewijze onkruidbestrijding met een afgeschermd spuitdop.

Meststoffen.

1. Houd compost en groenafval weg van de insteek van de sloot.
2. Kies zoveel mogelijk voor organische meststoffen.
Dit zijn ook goede bodemverbeters.
3. Strooi meststoffen niet in de richting van de sloot, maar er vanaf.

Afvalwater.

1. Loos nooit afvalwater met gewasbeschermingsmiddelen, in de sloot.

Asbestverwijdering

Iedereen die asbesthoudend afval wil verwijderen moet dit melden of een vergunning aanvragen bij de afdeling Bouw- en woningtoezicht van de gemeente.

Procedure particulieren:

Heeft men minder dan 35 m² asbest te slopen dan kan worden volstaan met een melding. Formulier hiervoor is te verkrijgen bij de afdeling Bouw- en woningtoezicht. **Dit geldt alleen voor particulieren.** Deze hoeveelheid is vergunningsvrij. Er kunnen wel voorwaarden worden verbonden aan de melding door de gemeente. De particulier mag dit in eigen beheer slopen en mag het asbesthoudend afval gratis aanleveren bij het Regionaal Overslagstation, Joh. Polderseweg 19, 3241 LZ Middelhamis, tel. 0187-486850.

Het asbesthoudend afval kan daar tegen de volgende voorwaarden ingeleverd worden:

- Het afval mag alleen afkomstig zijn van particulieren.
- Het asbesthoudend afval moet in dubbel plastic, met een dikte van 200 micron, ingepakt worden aangeboden. Dit plastic is bij de doe-het-zelf zaken verkrijgbaar.
- Het aangeboden afval wordt gewogen.
- De aanbieder moet ter plaatse van de weegbrug een bewijs van de melding bij Bouw-en Woningtoezicht inleveren. Zonder bewijs mag het asbesthoudend afval niet gratis worden afgegeven.
- De aanbieder moet ter plaatse van de weegbrug een afgifteformulier invullen en ondertekenen. Hierop moet worden vermeld waar het afval vandaan komt.
- De aanbieder moet het afval zelf in de gesloten container leggen. De aangeboden pakketten moeten daarom niet te zwaar worden gemaakt. Golfplaten dienen door twee personen in de container gelegd te worden, daarom adviseren wij met twee personen het afval aan te bieden.

De openingstijden van het Regionaal Overslagstation zijn:
maandag t/m vrijdag van 8.30 – 11.45 uur en 13.00 – 16.45 uur
zaterdag van 10.00 – 11.45 uur

35 m² asbesthoudend materiaal komt overeen met ongeveer 600 kilogram. Heeft men meer dan 700 kilogram dan wordt het wel geaccepteerd, maar alle kilogrammen worden bij de aanbieder in rekening gebracht. Het personeel van de overslag geeft de naam en het adres van de aanbieder door aan de afdeling Bouw- en woningtoezicht van de gemeente.

Heeft men meer dan 35 m² te verwijderen dan dient men daarvoor een sloopvergunning aan te vragen bij de afdeling Bouw- en woningtoezicht van de gemeente. De verwijdering dient dan door een erkend bedrijf te geschieden, die zelf voor de afvoer moet zorgdragen. Een en ander volgens de procedure voor bedrijven.

Procedure bedrijven:

Bedrijfsmatig is men altijd vergunningsplichtig en dient men een sloopvergunning aan te vragen bij de afdeling Bouw- en woningtoezicht van de gemeente. Het verwijderen dient door een erkend bedrijf te geschieden, die ook de afvoer van het asbesthoudend materiaal verzorgt.

Z.O.Z.

Schema procedure Asbestverwijdering

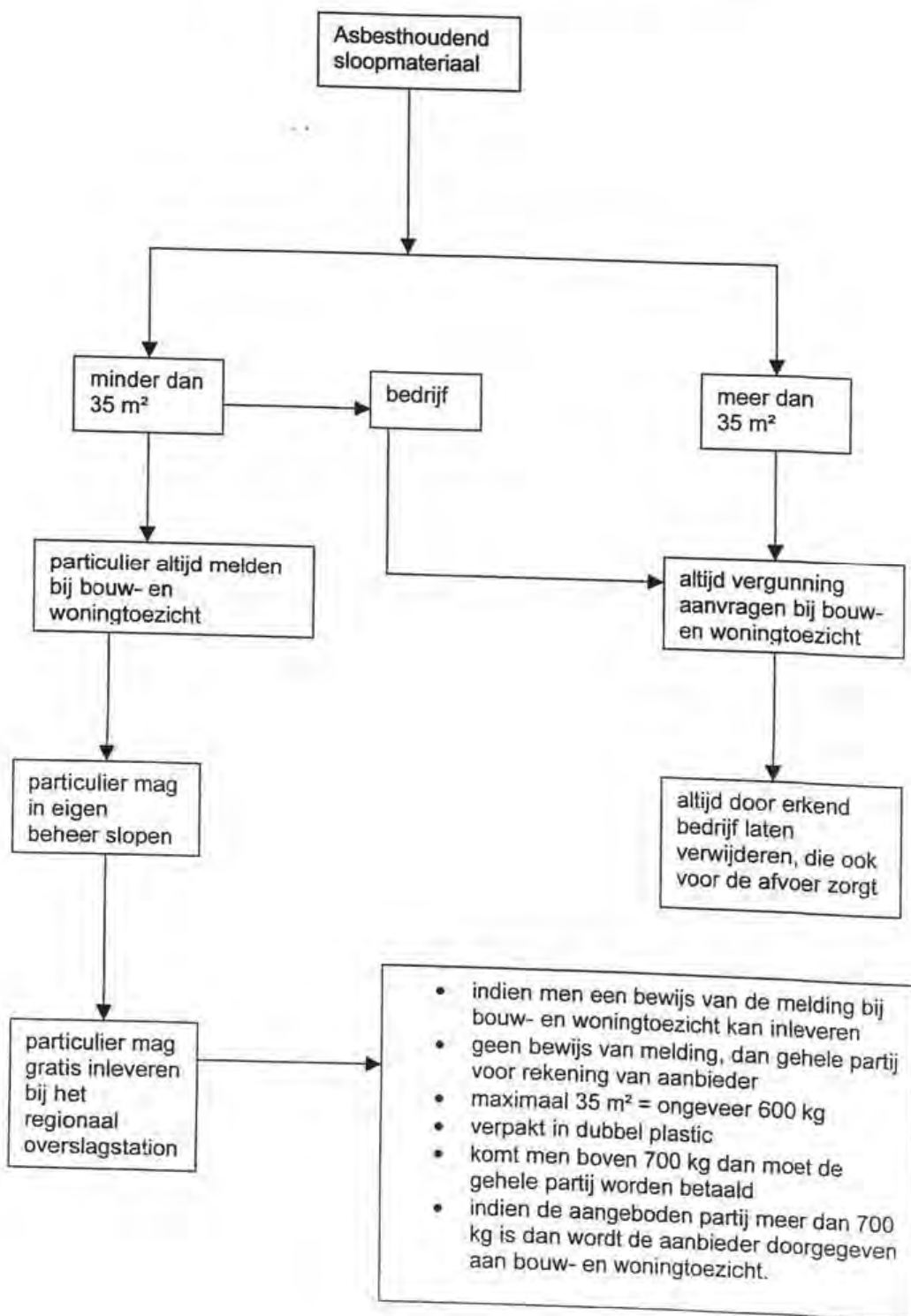

Ook dit jaar weer een overzicht van de veranderingen die het afgelopen jaar op de diverse tuinpercelen hebben plaatsgevonden.

In 2005 hebben 10 leden door verschillende omstandigheden ons verlaten.
Het afgelopen jaar hebben zich echter weer 11 nieuwe tuinders aangemeld.

Op perceel Armenweg zijn vrijwel alle perceelnummers veranderd, in dit overzicht wordt uitgegaan van de nieuwe nummering en als vergelijk soms ook de oude nummers (2005*)

Een overzicht van:

- * Het aantal percelen op de drie locaties. (tabel 1)
- * De veranderingen op perceel Armenweg (tabel 1b)
- * Overzicht van de wijziging van tuinnummers op perceel Armenweg (lijst 1c)
- * Het aantal leden-pachters op de percelen A, B en C. (tabel 2)
- * Het aantal pachters met één of meerdere percelen. (tabel 3)
- * Het aantal percelen op de drie locaties met de grootte hiervan. (tabel 4)
- * Het aantal pachters met één of meerdere percelen en de grootte hiervan. (tabel 5)

AANTAL PERCELEN OP DE DIVERSE LOCATIES

Perceel A - Armenweg
Perceel B - Philipshoofjesweg
Perceel C - Havelozeweg

Tabel 1

aantal percelen	op 01-01-2005*	opgedeeld	samengev.	per 01-01-2006
Perceel A	108	46	-	154
Perceel B	27	-	-	27
Perceel C	36	-	-	36
Totaal	171	---	---	217

G.M. 01-01-2006

Op perceel A zijn onlangs de tuinen met een grootte van 500 m2 opgedeeld in tuinen van elk 250 m2
Het aantal tuinen op dit perceel is dus hoger dan voorgaande jaren.
Een overzicht is te vinden in tabel 1b

DE VERANDERING VAN HET AANTAL EN GROOTTE VAN DE TUINEN OP PERCEEL ARMENWEG

op 01-01-2005*

grootte	aantal	oppervl
150	0	0
250	34	8500
265	2	530
280	23	6440
300	1	300
330	1	330
500	47	23500
Totaal	108	39600 m2

op 01-01-2006

Tabel 1b

grootte	aantal	oppervl
150	10	1500
250	117	29250
265	2	530
280	23	6440
300	1	300
330	1	330
500	0	0
Totaal	154	38350 m2

G.M. 01-01-2006

De beschikbare tuingrond is door de aanleg van een nieuwe dreef met 1250 m2 afgenomen

Wijziging van tuinnummers op perceel Armenweg

(lijst l c)

oud nr.	oppervl.	nieuw	oppervl.	oud nr.	oppervl.	nieuw	oppervl.	oud nr.	oppervl.	nieuw	oppervl.
A 01	250	A 1	250	A 32 a	250	A 53	250	A 62	500	A 105	250
A 02	300	A 2	300	A 32 b	250	A 54	250	-	-	A 106	250
A 03	500	A 3	250	A 33 a	250	A 55*	150	A 63	500	A 107	250
-	-	A 4	250	A 33	250	A 56	250	-	-	A 108	250
A 04	500	A 5	250	A 34	500	A 57	250	A 64	500	A 109	250
-	-	A 6*	250/-	-	-	A 58	250	-	-	A 110	250
A 05 a	250	A 7*	150	A 35	500	A 59	250	A 65	500	A 111	250
A 05 b	250	A 8	250	-	-	A 60	250	-	-	A 112	250
A 06	500	A 9	250	A 36	500	A 61	250	A 66	500	A 113	250
-	-	A 10	250	-	-	A 62	250	-	-	A 114*	150
A 07	500	A 11	250	A 37	500	A 63	250	A 67	500	A 115	250
-	-	A 12*	250/-	-	-	A 64	250	-	-	A 116	250
A 08	500	A 13	250	A 38	500	A 65	250	A 68	500	A 117	250
-	-	A 14	250	-	-	A 66*	150	-	-	A 118	250
A 09	500	A 15	250	A 39	500	A 67	250	A 69	280	A 119	280
-	-	A 16	250	-	-	A 68	250	A 70	280	A 120	280
A 10	500	A 17	250	A 40	500	A 69	250	A 71	280	A 121	280
-	-	A 18*	150	-	-	A 70	250	A 72	280	A 122	280
A 11	500	A 19	250	A 41	280	A 71	280	A 73 a	250	A 123	250
-	-	A 20	250	A 42	280	A 72	280	A 73 b	250	A 124	250
A 12	500	A 21	250	A 43	280	A 73	280	A 74 a	250	A 125	250
-	-	A 22	250	A 44	280	A 74	280	A 74 b	250	A 126	250
A 13	280	A 23	280	A 45 a	250	A 75	250	A 75 a	250	*	vervalt
A 14	280	A 24	280	A 45 b	250	A 76	250	A 75 b	250	A 127	250
A 15	280	A 25	280	A 46 a	250	A 77	250	A 76	500	A 128	250
A 16	280	A 26	280	A 46 b	500	A 78	250	-	-	A 129	250
A 17	500	A 27	250	-	-	A 79*	150	A 77	500	A 130	250
-	-	A 28	250	A 47	500	A 80	250	-	-	A 131	250
A 18	500	A 29	250	-	-	A 81	250	A 78	500	A 132	250
-	-	A 30	250	A 48	250	A 82	250	-	-	A 133	250
A 19	500	A 31*	150	A 49	500	A 83	250	A 79	500	A 134	250
-	-	A 32	250	-	-	A 84	250	-	-	A 135	250
A 20	500	A 33	250	A 50	500	A 85	250	A 80	500	A 136	250
-	-	A 34	250	-	-	A 86	250	-	-	A 137	250
A 21 a	250	A 35	250	A 51	500	A 87	250	A 81	500	A 138	250
A 21 b	250	A 36	250	-	-	A 88	250	-	-	A 139	250
A 22 a	250	A 37	250	A 52 a	250	A 89	250	A 82	500	A 140	250
A 22 b	250	A 38	250	A 52 b	250	A 90*	150	-	-	A 141	250
A 23 a	250	A 39	250	A 53 a	250	A 91	250	A 83	280	A 142	280
A 23 b	500	A 40	250	A 53 b	250	A 92	250	A 84	280	A 143	280
-	-	A 41	250	A 54	500	A 93	250	A 85	280	A 144	280
A 24	250	A 42*	150	-	-	A 94	250	A 86 a	265	A 145	265
A 25	500	A 43	250	A 55	280	A 95	280	A 86 b	265	A 146	265
-	-	A 44	250	A 56	280	A 96	280	A 87	250	A 147	250
A 26	500	A 45	250	A 57	280	A 97	280	A 88 a	250	A 148	250
-	-	A 46	250	A 58	280	A 98	280	A 88 b	250	A 149	250
A 27	280	A 47	280	A 59 a	250	A 99	250	A 89	500	A 150	250
A 28	280	A 48	280	A 59 b	250	A 100	250	-	-	A 151	250
A 29	280	A 49	280	A 60	500	A 101	250	A 90	250	A 152	250
A 30	280	A 50	280	-	-	A 102	250	A 91	250	A 153	250
A 31	500	A 51	250	A 61	500	A 103*	150	A 92	330	A 154	330
-	-	A 52	250	-	-	A 104	250	-	-	-	-

* De nieuwe nummers 7, 18, 31, 42, 55, 66, 79, 90, 103 en 114 zijn elk 150 m2 (nieuwe dreef)

* Het oude nummer 75a vervalt (is nieuwe draaiplaats)

AANTAL LEDEN-PACHTERS OP DE DIVERSE PERCELEN

Tabel 2

aantal leden-pachters	op 01-01-2005	lid opgezegd	lid nieuw	verhuisd van	verhuisd naar	op 01-01-2006
Perceel A	68	10	11	-	-	69
Perceel A + B	2	-	-	-1	-	1
Perceel A + C	2	-	-	-2	-	0
Perceel B	25	-	-	-	+1	26
Perceel C	20	-	-	-	+2	22
Leden-niet pachters	14	3	-	-	-	11
Totaal	131	13	11	-3	+3	129

G.M. 01-01-2006

Op perceel A hebben 10 leden hun tuin en lidmaatschap opgezegd.
 Alle nieuwe leden hebben een tuin gekregen op perceel A.
 Eén lid heeft twee tuinen op perceel A en één op B
 Geen van de leden heeft momenteel één of meer tuinen op de percelen A en C.

AANTAL LEDEN / PACHTERS OP DE DRIE LOKATIES MET HET AANTAL PERCELEN

Tabel 3

aantal pachters	perceel A			perceel B		perceel C		perc. A+B			perc. A+C		
	2005*	2005	2006	2005	2006	2005	2006	2005*	2005	2006	2005*	2005	2006
met 1 perceel	47	22	21	25	26	16	16	---	---	---	---	---	---
met 2 percelen	17	33	37	0	0	3	3	2	0	0	0	0	0
met 3 percelen	2	5	4	0	0	1	0	0	2	1	0	0	0
met 4 percelen	2	3	4	0	0	0	1	0	0	0	0	0	0
met 5 percelen	0	1	0	0	0	0	0	0	0	0	0	0	0
met 6 percelen	1	2	0	0	0	0	1	0	0	0	1	0	0
met 7 percelen	0	0	2	0	0	0	0	0	0	0	1	1	0
met 8 percelen	0	0	0	0	0	0	0	0	0	0	0	1	0
met 9 percelen	0	1	1	0	0	0	0	0	0	0	0	0	0
niet verhuurde percelen	3	4	6	0	0	0	0	---	---	---	---	---	---

G.M. 01-01-2006

2005* is naar oude nummering op perceel A, **2005** is naar nieuwe perceelnummers
 De drie niet verhuurde percelen op 01-01-2005* waren totaal 1030 m2 groot.
 De zes niet verhuurde percelen op 01-01-2006 zijn 1300 m2 aan oppervlak.
 Eén lid pacht twee tuinen op perceel A en één op B.
 Alle overige leden pachten één of meerdere tuinen op hetzelfde perceel

Aantal percelen en grootte in m2 op A, B en C met de totale oppervlakte.

Tabel 4

perceelsgrootte in m2	aantal in A	totaal m2	aantal in B	totaal m2	aantal in C	totaal m2	totaal aantal	totaal oppervl
150	10	1500	0	-	0	-	10	1500
250	117	29250	0	-	17	4250	134	33500
265	2	530	0	-	0	-	2	530
280	23	6440	0	-	0	-	23	6440
300	1	300	0	-	2	600	3	900
330	1	330	0	-	0	-	1	330
375	0	-	0	-	2	750	2	750
400	0	-	0	-	1	400	1	400
485	0	-	2	970	0	-	2	970
500	0	-	0	-	14	7000	14	7000
539	0	-	20	10780	0	-	20	10780
1078	0	-	5	5390	0	-	5	5390
TOTAAL	154	38350	27	17140	36	13000	171	68490

G.M. 01-01 2006

Afgelopen jaar zijn op perceel A de tuinen van 500 m2 opgedeeld in kleinere van elk 250 m2. Ten opzichte van voorgaande jaren is hierdoor het totaal aantal tuinen toegenomen. De beschikbare tuingrond is door de aanleg van een nieuwe dreef op perceel A met 1250 m2 afgenomen.

Een plattegrond van perceel A, met de nieuwe nummering is gelijk met de nieuwe huurovereenkomst aan alle leden toegezonden.

Een lijst met de wijzigingen van de oude nummers naar de nieuwe nummering is in dit Schoffeltje opgenomen.

Tenslotte een overzicht van alle veranderingen op de drie percelen t.o.v. 1 januari 2005

Op perceel A zijn meerdere veranderingen ontstaan door vertrek van leden of doordat sommige tuinders groter of juist kleiner wilden gaan tuinieren of van plaats wilden verwisselen.

Door de opdeling van de tuinen op perceel A van 500 m2 naar elk 250 m2 zijn meer perceelnummers ontstaan, waardoor meerdere pachters nu meer dan één tuintje hebben.

Op het perceel A hebben tien tuinders hun lidmaatschap opgezegd en komen er elf nieuwe leden bij.

Drie leden hebben hun tuin op A afgezegd, maar houden wel hun tuinen op B of in C.

Drie leden pachten nu méér tuingrond en vijf zijn kleiner gaan tuinieren.

Door de aanleg van de nieuwe dreef moesten enkele leden een deel van hun oude tuin afstaan. Hierdoor zijn nog eens twee leden kleiner gaan tuinieren, anderen vonden elders op het perceel een ander tuintje als compensatie voor het verlies aan tuingrond.

Op B zijn geen wijzigingen opgetreden.

Op C heeft één tuin een andere gebruiker gekregen.

AANTAL LEDEN-PACHTERS OP DE DIVERSE PERCELEN

Tabel 2

aantal leden-pachters	op 01-01- 2005	lid opgezegd	lid nieuw	verhuisd van	verhuisd naar	op 01-01-2006
Perceel A	68	10	11	-	-	69
Perceel A + B	2	-	-	-1	-	1
Perceel A + C	2	-	-	-2	-	0
Perceel B	25	-	-	-	+1	26
Perceel C	20	-	-	-	+2	22
Leden-niet pachters	14	3	-	-	-	11
Totaal	131	13	11	-3	+3	129

G.M. 01-01-2006

Op perceel A hebben 10 leden hun tuin en lidmaatschap opgezegd.
 Alle nieuwe leden hebben een tuin gekregen op perceel A.
 Eén lid heeft twee tuinen op perceel A en één op B
 Geen van de leden heeft momenteel één of meer tuinen op de percelen A en C.

AANTAL LEDEN / PACHTERS OP DE DRIE LOKATIES MET HET AANTAL PERCELEN

Tabel 3

aantal pachters	perceel A			perceel B		perceel C		perc. A+B			perc. A+C		
	2005 *	2005	2006	2005	2006	2005	2006	2005 *	2005	2006	2005 *	2005	2006
met 1 perceel	47	22	21	25	26	16	16	---	---	---	---	---	---
met 2 percelen	17	33	37	0	0	3	3	2	0	0	0	0	0
met 3 percelen	2	5	4	0	0	1	0	0	2	1	0	0	0
met 4 percelen	2	3	4	0	0	0	1	0	0	0	0	0	0
met 5 percelen	0	1	0	0	0	0	0	0	0	0	0	0	0
met 6 percelen	1	2	0	0	0	0	1	0	0	0	1	0	0
met 7 percelen	0	0	2	0	0	0	0	0	0	0	1	1	0
met 8 percelen	0	0	0	0	0	0	0	0	0	0	0	1	0
met 9 percelen	0	1	1	0	0	0	0	0	0	0	0	0	0
niet verhuurde percelen	3	4	6	0	0	0	0	---	---	---	---	---	---

G.M. 01-01-2006

2005* is naar oude nummering op perceel A, **2005** is naar nieuwe perceelnummers
 De drie niet verhuurde percelen op 01-01-2005* waren totaal 1030 m2 groot.
 De zes niet verhuurde percelen op 01-01-2006 zijn 1300 m2 aan oppervlak.
 Eén lid pacht twee tuinen op perceel A en één op B.
 Alle overige leden pachten één of meerdere tuinen op hetzelfde perceel

Aantal pachters met één of meerdere percelen met totale grootte van de percelen 01-01-2006

Tabel 5

<u>Perceel Armenweg</u>			<u>Perceel Philipsh.weg</u>			<u>Perceel Havelozeweg</u>		
<u>aantal</u>	<u>grootte</u>	<u>totaal m2</u>	<u>aantal</u>	<u>grootte</u>	<u>totaal m2</u>	<u>aantal</u>	<u>grootte</u>	<u>totaal m2</u>
met één perceel			met één perceel			met één perceel		
11	250	2750	2	485	970	7	250	1750
9	280	2520	20	539	10780	1	375	375
1	330	330	4	1078	4312	1	400	400
						7	500	3500
met twee percelen			met twee percelen			met twee percelen		
3	400	1200				3	750	2250
29	500	14500						
1	515	515						
1	530	530						
1	545	545						
1	550	550						
1	560	560						
met drie percelen			met drie percelen			met drie percelen		
2	750	1500						
1	780	780						
1	840	840						
met vier percelen			met vier percelen			met vier percelen		
1	800	800				1	1250	1250
2	1000	2000						
1	1060	1060						
met vijf percelen			met vijf percelen			met vijf percelen		
						1	1875	1875
met zes percelen			met zes percelen			met zes percelen		
						1	1600	1600
met zeven percelen			met zeven percelen			met zeven percelen		
1	1680	1680						
1	1740	1740						
met negen percelen			met negen percelen			met negen percelen		
1	2150	2150						
met 3 percelen			met 3 percelen			met 3 percelen		
2 in A		500	1 in B		1078			
niet verhuurd			niet verhuurd			niet verhuurd		
		1300						
TOTAAL		38350 m2	TOTAAL		17140 m2	TOTAAL		13000 m2

G.M. 01-01 2006

Hier een drietal recepten, dat het proberen waard is.

. Appeltjes onder de deken

Ingrediënten.

4 grote of 6 kleine appels
3 dl rode wijn
3 eetlepels suiker
3 eiwitten
100 gram suiker
3 eidooiers
2 eetlepels gesnipperde amandelen.



Bereiding

Schil de appels en boor ze uit. Zet ze in een ovenvaste schotel met de wijn en de suiker. Dek de schotel af en schuif die in een voorverwarmde oven 200 graden. Laat ze 20 minuten in de oven staan. Klop ondertussen de eiwitten met de suiker zeer stijf. Klop de dooiers los en klop die door de witten. Bedek met dit mengsel na die 20 minuten de appels, strooi de gesnipperde amandelen erop en schuif de schotel terug zonder deksel in de oven. Laat de eieren stollen en goudbruin worden.

Ei in 't gat

Ingredienten

1 oude boterham wit of bruin, boter en 1 ei.

Bereiding

De boter smelten in de koekenpan, een rondje uit de boterham steken. Bak de boterham eerst aan een kant bruin, draai hem om en breekt het ei in het gat. Doe het deksel op de pan en laat het geheel zacht bakken tot er een wit vliesje op de dooier zit. Het uitgestoken rondje ernaast meebakken en voer het opdienen als dekseltje erop zetten.



Nonnevestjes

Ingredienten

125 gram bloem
4 dl melk
2 eieren
citroenschil
1 lepel suiker
1 scheut likeur.



Bereiding

Meng de bloem met de melk, suiker, geraspte citroenschil, likeur en de 2 eidooiers. Klop het wit van het ei schuimig en schep het onder het deeg. Kook lichtjes in tot een dikke brei. Bak kleine bolletjes van deze pap in heet frituurvet en dien op met suiker.

Eet smakelijk

Bron Flakkees kookboek.